

2025년 유아 흡연위해예방 가정연계

동화기반 가족그림책 프로그램 안내문

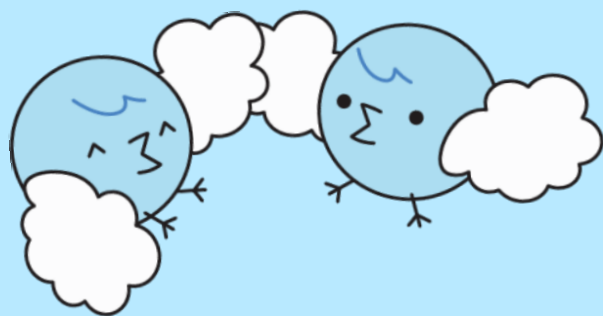

보건복지부

KHEPi

국가금연지원센터



한국성서대학교
KOREAN BIBLE UNIVERSITY



2025년 유아 흡연위해예방 가정연계 동화기반 가족그림책 프로그램 안내문

사업개요

1. 사업목적

유아와 가족이 유아 흡연위해예방교육 그림책에 기반한 놀이를 통하여 흡연 및 간접흡연의 위해성을 알고 예방하며 나아가 건강한 생활습관을 형성할 수 있도록 함

2. 참여대상

3~5세 유아반을 운영 중인 신청기관(유치원, 어린이집) 중 약 300기관 선정 예정

* 선착순이 아니며, 하단의 선정기준에 따라 우선 선정

우선 선정기준

- ① 지역별 아동비율 및 유치원과 어린이집 비율 고려
- ② 최소 유아 30인 이상 재원 기관
- ③ 유아 흡연위해예방 관련 사업에 참여한 기관
- ④ 교육기회 취약지역
 - 읍·면 지역 및 농어촌, 도서 지역 소재기관은 유아 30인 이하라도 선정가능
- ⑤ 흡연율이 높은 지역*에 위치한 기관 선정
 - * 2023 지역건강통계 참조
- ⑥ 전년도 동화기반 가족그림책 사업에 참여한 기관

3. 운영기간

2025년 3월 31일 (월) - 2025년 11월 7일 (금)

* 한 주에 한가지 놀이씩 4주간 4가지 놀이를 하는 프로그램이므로 희망 기수별 신청

1기	3/31 (월) - 4/25 (금)	5기	8/11 (월) - 9/5 (금)
2기	4/28 (월) - 5/30 (금)	6기	9/8 (월) - 10/3 (금)
3기	6/2 (월) - 6/27 (금)	7기	10/13 (월) - 11/7 (금)
4기	6/30 (월) - 7/25 (금)		

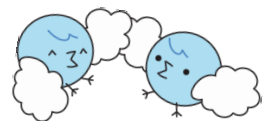

보건복지부



한국건강증진개발원
국가금연지원센터





한국성서대학교
KOREAN BIBLE UNIVERSITY



2025년 유아 흡연위해예방 가정연계 동화기반 가족그림책 프로그램 안내문

신청 방법 및 기관 선정과정 안내

4. 신청 방법

- 신청기간: 2025년 3월 4일(화) - 2025년 3월 13일(목)
* 기수별 사업량이 제한되어 있으므로 2025년 사업에 선정되지 못할 수도 있음
- 유아 흡연위해예방 가정연계 홈페이지 (<http://home.nosmk.co.kr>) 가족그림책 
- 자세한 신청 방법은 교육신청 순서 안내 페이지(p.8~10)에서 확인 가능  바로가기 클릭

5. 기관 선정과정

신청기관 중 선정기준에 따라 심사 후 최종 선정기관 발표



- * 사전 설명회 일시 안내는 기관으로 전화 연락드립니다.
- * 선정결과는 '유아흡연위해예방 홈페이지'에서 개별적으로 확인합니다.

KHEPI 국가금연지원센터

유아 흡연위해예방 가정연계

사업소개

공모전

가족그림책

가족체험행사

공지사항

FAQ/온라인문의

* 가족그림책 > 신청 확인 > 신청인 정보 입력

가족동화 신청확인

가족동화 안내

가족동화 접수

신청확인

신청인 정보

신청자 이름

신청자 휴대폰

접수 비밀번호

확인하기



보건복지부

KHEPI

국가금연지원센터



한국성서대학교
KOREAN BIBLE UNIVERSITY



2025년 유아 흡연위해예방 가정연계 동화기반 가족그림책 프로그램 안내문

선정결과 확인 및 사전 설명회 참여

6. 결과 발표

- 결과발표: 2025년 3월 19일(수) 17시
- 유아 흡연위해예방 가정연계 홈페이지> 가족그림책>신청확인>신청인 정보 입력 후 확인

7. 프로그램 사전 설명회(비대면) 참여

- 프로그램 시행 전 주에 비대면 1시간 사전 설명회 실시
- 프로그램 운영 방법 및 협조사항 안내
- 원장 및 참여 유아반 교사 전체 사전 설명회 필수 참여
- 1기 사전 설명회는 3/24(월) 16:30~17:30 비대면으로 진행 예정
- 그 외 설명회 일정은 기수별 개별 유선 연락을 통해 안내 예정

8. 놀이자료 수령 및 배부

- 프로그램 시행 전 주에 각 기관으로 놀이자료 배송
- 놀이자료 수령 후 연령별 각 가정으로 배부
- 가정통신문 전달 및 가정연계 참여 독려

9. 프로그램 성과 평가 및 종료

- 프로그램 4주차에 성과 평가서(QR 또는 지면) 가정으로 전달
- 프로그램 종료

문의처

유아 흡연위해예방 가정연계 프로그램 운영사무국

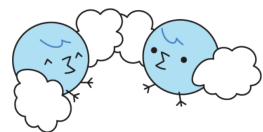

- 유선 : 02-950-4303
- 이메일 : nosmoke@bible.ac.kr



보건복지부

KHEPI 한국건강증진개발원
국가금연지원센터



한국성서대학교
KOREAN BIBLE UNIVERSITY



2025년 유아 흡연위해예방 가정연계 동화기반 가족그림책 프로그램 안내문

진행과정(요약) 및 가정에 배부되는 놀이 안내

진행과정(요약)

- ① (유아교육기관) 홈페이지를 통한 신청, 희망 회기 복수 신청
- ② (사업운영진) 참여 유아교육기관 선정 및 참여 회기 발표
- ③ (사업운영진) 기관으로 놀이자료 배송
- ④ (사업운영진) 프로그램 진행 사전 설명회 비대면(ZOOM) 실시
- ⑤ (유아교육기관) 각 가정으로 프로그램 진행 안내 및 놀이자료 배부
- ⑥ (가정) 책자에 제시된 QR코드를 통해 놀이방법을 안내받고 자녀와 놀이
- ⑦ (유아교육기관) '주말 지낸 이야기', '유아용 교육 동영상 시청' 등으로 유아들의 참여 격려
가정연계 시 교사용 FAQ 및 부모교육용 PPT자료를 활용
4주차에 가정으로 간략형 만족도 설문지 QR코드 배부
- ⑧ (사업운영진) 프로그램 종료 안내

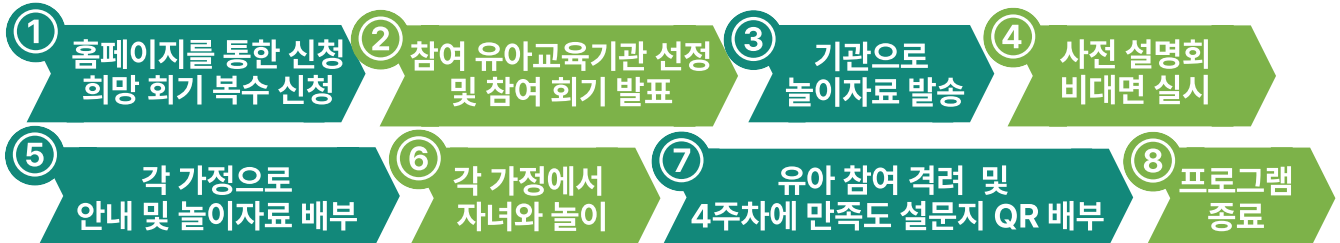

※ 선정결과는 개별적으로 확인, 사전 설명회는 각 기관으로 유선 안내

가정에 배부되는 놀이자료 안내

- 유아 흡연위해예방 관련 그림책(동영상)을 기반으로 개발된 연령별 놀이자료 4종
 - 각 연령에 따른 수준별 놀이자료 4주간 주 1종 배부
 - 내지의 부속물을 뜯어서 접고 붙여 만드는 형태
- - 놀이자료 속 QR코드를 통해 각각의 놀이방법과 흡연위해예방 개념 확인

활동사진





2025년 유아 흡연위해예방 가정연계 동화기반 가족그림책 프로그램 안내문

그림책에 따른 놀이자료의 예시 (3세반)

그림책

자료

개념 및 놀이방법



- 유아 주변의 흡연환경으로부터 보호하기
- [형겔에 색칠하여 꾸미기]
광목천에 그려진 노스모크 사우르스와 친구들을 색칠해 보는 미술놀이



- 금연 표시와 금연 구역에 대해 알아보기
- [숨은 금연표지판 찾기]
손전등을 움직이며 숨겨진 금연 표시 찾아보는 탐구놀이



- 흡연자의 금연을 도와주는 방법 알아보기
- [놀이 워크북(스티커)]
색칠하기, 스티커 붙이기, 선 그어 그림 그리기, 미로 찾기, 가족 액자 그리기 놀이



- 간접흡연 위험성 알고 피하기
- [금연마을 만들기]
그림을 접고 오려 붙여 금연마을 만들고, 빨대 등으로 막대 인형 만들어 인형극 놀이 하기



2025년 유아 흡연위해예방 가정연계 동화기반 가족그림책 프로그램 안내문

그림책에 따른 놀이자료의 예시 (4세반)

그림책

자료

개념 및 놀이방법



- 유아 주변의 흡연환경으로부터 보호하기
- [병뚜껑 금연 놀이]
병뚜껑을 모아 뒷면에 스티커를 붙인 후 병뚜껑을 손가락으로 떨어트리며 하는 게임 놀이



- 금연 표시와 금연 구역에 대해 알아보기
- [동서남북 접기 놀이]
종이접기를 하여 동서남북 만들어 움직여보고, 나만의 동서남북 만들어보기



- 간접흡연 위험성 알고 피하기
- [놀이 워크북(스티커)]
색칠하기, 스티커 붙이기, 숨은 그림 찾기, 미로 찾기, 우리 가족 약속하기 활동 해보기

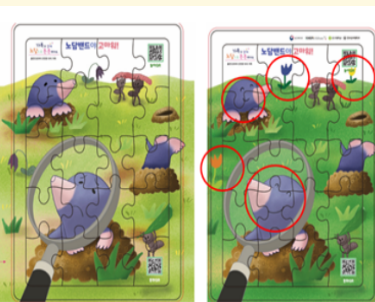

- 담배가 환경에 미치는 영향 알아보기
- [퍼즐 놀이]
퍼즐을 맞춰 보고, 퍼즐판 그림과 완성된 퍼즐의 틀린그림 찾기 놀이



2025년 유아 흡연위해예방 가정연계 동화기반 가족그림책 프로그램 안내문

그림책에 따른 놀이자료의 예시(5세 반)

그림책



놀이자료



개념 및 놀이방법

- 유아 주변의 흡연환경으로부터 보호하기
- [금연마을 인형극 놀이]
입체 인형극으로 제작하여
극놀이 하기

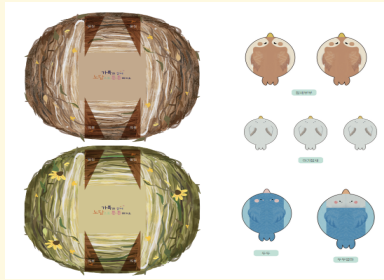

- 간접흡연의 위해성 알고 피하기
- [두두와 참새의 둥지 만들기]
제공된 자료를 오리고 붙이는
미술놀이



- 금연표시와 금연구역에 대해
이해하기
- [톤튼섬 공연장 찾아가기 게임]
주사위와 게임판으로 하는
보드게임



- 건강한 일상생활 습관 기르기
- [노담밴드 카드놀이]
메모리 게임, 빙고 게임, 패턴 놀이,
수수께끼 등 수개 념을 활용하는
카드게임 놀이

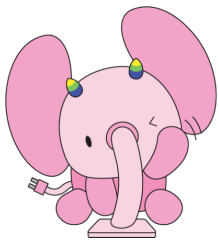

2025년 유아 흡연위해예방 가정연계 동화기반 가족그림책 프로그램 안내문

프로그램 신청 순서

1. 유아흡연위해예방 가정연계 홈페이지 접속 (<http://home.nosmk.co.kr>)

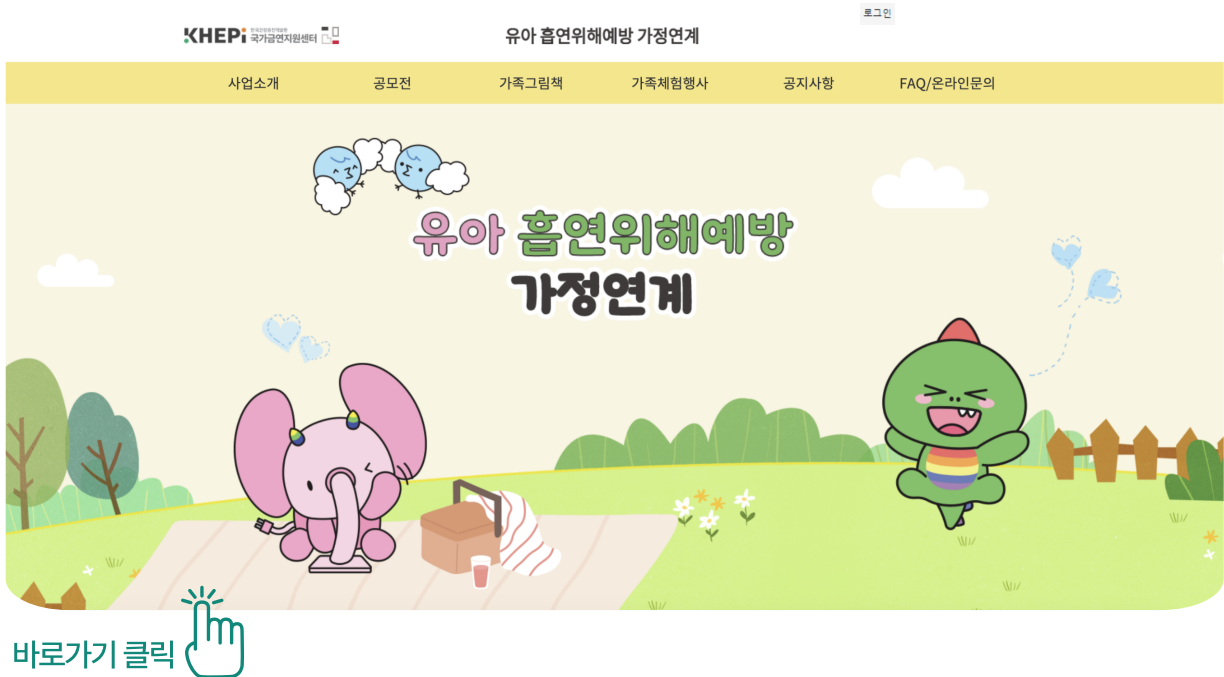

2. 가족그림책 > 프로그램 신청 클릭

KHEPI 국가금연지원센터 유아 흡연위해예방 가정연계

사업소개 공모전 가족그림책 가족체험행사 공지사항 FAQ/온라인문의

프로그램 신청

프로그램 안내 프로그램 신청 신청확인

• 참여일정 선택

회기	<input type="checkbox"/> 1회기(3/31~4/25)	<input type="checkbox"/> 2회기(4/28~5/30)	<input type="checkbox"/> 3회기(6/2~6/27)	<input type="checkbox"/> 4회기(6/30~7/25)
* 프로그램 복수신청 가능	<input type="checkbox"/> 5회기(8/11~9/5)	<input type="checkbox"/> 6회기(9/8~10/2)	<input type="checkbox"/> 7회기(10/13~11/7)	

• 신청인 정보

신청자	이름	생년월일 (2023-06-04 형식)
휴대폰		
이메일		
기관명		
기관 전화번호		
기관 유형	<input type="radio"/> 어린이집 <input type="radio"/> 유치원	



보건복지부

KHEPI 국가금연지원센터



한국성서대학교
KOREAN BIBLE UNIVERSITY

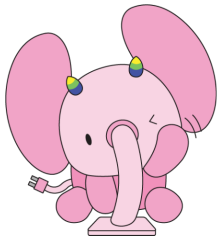

2025년 유아 흡연위해예방 가정연계 동화기반가족그림책 프로그램 안내문

프로그램 신청 순서

3. 참여일정 선택

국가금연지원센터

유아 흡연위해예방 가정연계

사업소개
공모전
가족그림책
가족체험행사
공지사항
FAQ/온라인문의

프로그램 신청

프로그램 안내
프로그램 신청
신청확인

• 참여일정 선택

회기	<input type="checkbox"/> 1회기(3/31~4/25)	<input type="checkbox"/> 2회기(4/28~5/30)	<input type="checkbox"/> 3회기(6/2~6/27)	<input type="checkbox"/> 4회기(6/30~7/25)
	<input type="checkbox"/> 5회기(8/11~9/5)	<input type="checkbox"/> 6회기(9/8~10/2)	<input type="checkbox"/> 7회기(10/13~11/7)	

* 프로그램 복수신청 가능

• 참여하고 있거나 참여한 적 있는 유아흡연위해예방 사업과 참여 연도를 선택해주세요.

☐ 찾아가는 교실형
☐ 찾아가는 버스형
☐ 교사교육과정
☐ 체험관
☐ 해당 없음

참여 연도 ▼

• 신청인 정보

신청자	이름 <input style="width: 80%;" type="text"/>	생년월일 (2023-06-04 형식) <input style="width: 90%;" type="text"/>
휴대폰	<input style="width: 100%;" type="text"/>	
이메일	<input style="width: 100%;" type="text"/>	
기관명	<input style="width: 100%;" type="text"/>	
기관 전화번호	<input style="width: 100%;" type="text"/>	
기관 유형	<input type="radio"/> 어린이집 <input type="radio"/> 유치원	

4. 신청인 정보 입력

• 신청인 정보

신청자	이름 <input style="width: 80%;" type="text"/>	생년월일 (2023-06-05 형식) <input style="width: 90%;" type="text"/>
휴대폰	<input style="width: 100%;" type="text"/>	
이메일	<input style="width: 100%;" type="text"/>	
기관명	<input style="width: 100%;" type="text"/>	
기관 전화번호	<input style="width: 100%;" type="text"/>	
기관 유형	<input type="radio"/> 어린이집 <input type="radio"/> 유치원	
기관주소	<input style="width: 90%;" type="text"/> 주소검색	
참여유아 인원*	<div style="display: flex; justify-content: space-between;"> <div>만 3세 <input style="width: 20px; text-align: center;" type="text"/> 0</div> <div>만 4세 <input style="width: 20px; text-align: center;" type="text"/> 0</div> <div>만 5세 <input style="width: 20px; text-align: center;" type="text"/> 0</div> <div>총 교육인원 <input style="width: 40px; text-align: center;" type="text"/></div> </div>	
학급 수	<div style="display: flex; justify-content: space-between;"> <div>만 3세 <input style="width: 20px; text-align: center;" type="text"/> 0</div> <div>만 4세 <input style="width: 20px; text-align: center;" type="text"/> 0</div> <div>만 5세 <input style="width: 20px; text-align: center;" type="text"/> 0</div> <div>총 학급 <input style="width: 40px; text-align: center;" type="text"/></div> </div>	
접수비밀번호	<div style="display: flex; justify-content: space-between;"> <div>비밀번호 입력 <input style="width: 100px;" type="text"/></div> <div>한번 더 입력 <input style="width: 100px;" type="text"/></div> </div>	



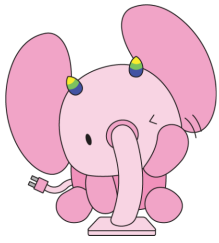

2025년 유아 흡연위해예방 가정연계 동화기반 가족그림책 프로그램 안내문

프로그램 신청 순서

5. 개인정보 수집 동의 '동의' 후 등록 클릭

• 동의사항

개인정보수집동의

한국건강증진개발원 국가금연지원센터(이하 '국가금연지원센터')는 '유아 흡연위해예방가정연계 프로그램 (이하 '교육서비스')' 제공을 위해 [개인정보보호법] 제15조에 따라 정보의 주체에게 개인정보 수집 및 이

- 항의 동의를 구합니다. 홈페이지 이용자는 동의를 거부할 수 있으며, 이 경우 교육서비스 신청이 제한됩니다.
1. 개인정보 수집 및 이용 목적 : 국가금연지원센터는 아래의 목적을 위해 개인정보를 수집, 이용하며 수집된 개인정보는 정해진 목적 이외의 용도로는 이용되지 않습니다.
 - 교육서비스 신청 접수, 제공 및 만족도 조사, 분석
 - 향후 학업 홍보 및 연구 수행 시 활용
 2. 수집하려는 개인정보의 항목 : 국가금연지원센터는 아래 항목의 개인정보를 수집합니다.
 - 신청자 연락처, 이메일, 기금명칭, 기관 유형, 기관 전화번호, 신청기관 주소, 아동 수 등
 3. 개인정보의 보유 및 이용기간 : 국가금연지원센터는 아래의 기간 동안 개인정보를 보관, 이용합니다.

☐ 위 개인정보취급방침에 동의합니다. (필수)

개인정보 제3자 제공동의

- 한국건강증진개발원 국가금연지원센터(이하 '국가금연지원센터')는 아래의 경우 수집한 개인정보를 제 3자에게 제공할 수 있습니다.

정보 주체는 개인정보 제공에 대한 동의를 거부할 수 있으며, 동의 거부시 '가정연계 가족그림책 프로그램'을 이용할 수 없습니다.

☐ 위 저작권 이용에 동의합니다. (필수)

신청



유아 흡연위해예방 가정연계 프로그램 운영사무국
(01757) 서울특별시 노원구 동일로 214길 32(상계동 205) 한국성서대학교 복음관 1층 101호
문의 : 02-950-4303 | 이메일 : 2023nodam@gmail.com

주관 KHEPI 한국건강증진개발원
국가금연지원센터

6. 가족그림책>신청확인에서 신청내역 확인

KHEPI 한국건강증진개발원
국가금연지원센터

유아 흡연위해예방 가정연계

사업소개

공모전

가족그림책

가족체험행사

공지사항

FAQ/온라인문의

* 가족그림책 > 신청 확인 > 신청인 정보 입력

가족동화 신청확인



가족동화 안내

가족동화 접수

신청확인

• 신청인 정보

신청자 이름

신청자 휴대폰

접수 비밀번호

확인하기